ဘယ်သူတွေ အော်စကာဆု ရမလဲ

သတင်းရင်းမြစ် > ငြိမ်းချမ်းငြိမ်း
သောကြာနေ့၊ မတ်လ ၀၅ ရက် ၂၀၁၀ ခုနှစ် ၁၉ နာရီ ၂၂ မိနစ်

အမေရိကန် ရုပ်ရှင် ဝိဇ္ဇာနှင့် သိပ္ပံအသင်းကြီးက ကြီးမှူးပြီး မတ်လ ၇ ရက်နေ့ ညနေမှာ ကာလီဖိုးနီးယားပြည်နယ် လော့စ်အိန်ဂျလိစ်မြို့ ဘီဗာလီဟေးခရိုင် ဟောလီဝုဒ်ရုပ်ရှင်မြို့တော်က ကိုဒတ် ဇာတ်သဘင်ခန်းမကြီးမှာ အော်စကာလို့ လူသိများတဲ့ အမေရိကန် ရုပ်ရှင် ထူးချွန်ဆုတွေကို ပေးအပ်ချီးမြှင့်တော့မှာပါ။

ဆုရရှိတဲ့သူတွေကို ချီးမြှင့်မယ့် အော်စကာ ရွှေစင်ရုပ်တုကလေးဟာ အလေးချိန် ၈.၅ ပေါင် လေးပါတယ်။ အော်စကာဆုဟာ ခရူးဆိတ် စစ်ပွဲတွေမှာ သုံးတဲ့ ဓားရှည်ကို ကိုင်ဆောင်ထားတဲ့ စစ်သည်တော်ပုံစံ ရုပ်တုလေးပါ။

ဒီဆုကို ဆုရရှိသူကသာ ပိုင်ဆိုင်ခွင့် ရှိပြီး ဒီဆုရဖို့အတွက် သတ်မှတ်ထားတဲ့ အနုပညာ အရည်အချင်းတခုပဲ လိုပါတယ်။ ဆိုလိုတာက အော်စကာဆုရှင်တယောက်ရဲ့ ကိုယ်ရေးကိုယ်တာ ဘဝနဲ့ အကျင့်စရိုက်တွေကို ထည့်သွင်းစဉ်းစားလေ့ မရှိပါဘူး။

၁၉၅၅ ခုနှစ်မှာ အော်စကာဆု ရွေးချယ်ရေးအဖွဲ့ လူကြီးနဲ့ မက်ထရို ဂိုဒွင် မေယာက အနုပညာ ဒါရိုက်တာ တယောက်ဖြစ်တဲ့ ဆီဒရစ် ဂစ်ဘွန်က "ရုပ်ရှင်ပညာရပ်မှာ သူမတူတဲ့ လူတွေ များများ ပေါ်ထွက်လာဖို့ ရည်ရွယ်ပြီး ဒီ ဆုပေးပွဲ ကျင်းပတာပါ။ လိုချင်တာက သူ့ရဲ့ ရုပ်ရှင် အနုပညာ အရည်အသွေးပဲ။ အဲဒီမှာ အကောင်းဆုံး ဖြစ်နေတာကိုပဲ ကြည့်တာ" လို့ အော်စကာဆုရှင်တွေမှာ ရှိသင့်တဲ့ စံနှုန်းနဲ့ ပတ်သက်ပြီး စည်းမျဉ်းရေးဆွဲရာမှာ သူက ထည့်သွင်းခဲ့ပါတယ်။

အော်စကာဆုကို ဘယ်တုန်းက စပေးသလဲ?

ရုပ်ရှင် ထူးချွန်ဆု အော်စကာဆု ပေးအပ်ဖို့ စတင်စဉ်းစားခဲ့သူကတော့ အသံတိတ်ခေတ်က ရုပ်ရှင်ဒါရိုက်တာ ဝီလျံ စီ ဒီမီလီ နဲ့ မင်းသား ဒေါက် ဂလစ် ဖဲယာ ဘန့် အပါအဝင် ရုပ်ရှင်နယ်ထဲက ပုဂ္ဂိုလ် ၃၆ ဦးနဲ့ ရုပ်ရှင်လုပ်ငန်း အကျိုးဆောင် ရှေ့နေတဦးတို့ ဖြစ်ပါတယ်။

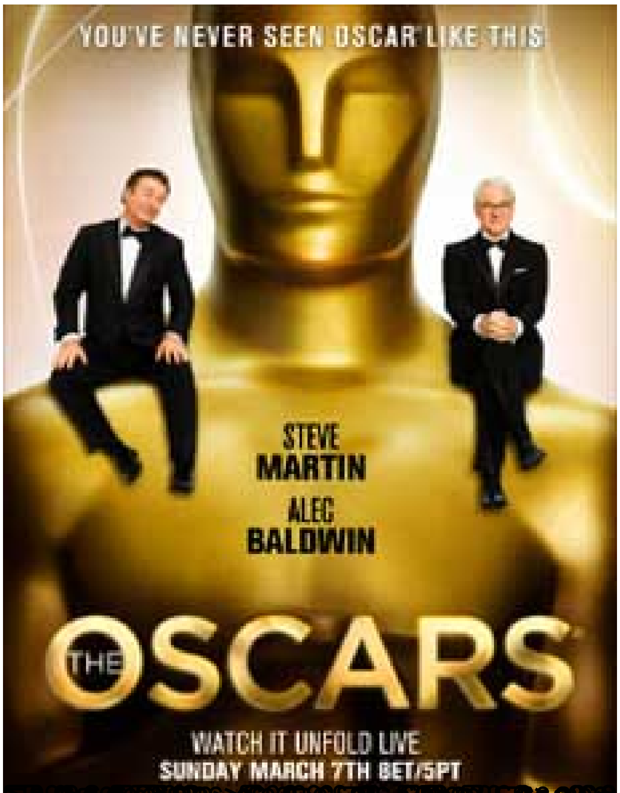
YOU'VE NEVER SEEN OSCAR LIKE THIS
STEVE MARTIN
ALEC BALDWIN
THE OSCARS
WATCH IT UNFOLD LIVE
SUNDAY MARCH 7TH 8ET/5PT

[illegible]

[illegible]

သတင်းရင်းမြစ် > ငြိမ်းချမ်းငြိမ်း
သောကြာနေ့၊ မတ်လ ၀၅ ရက် ၂၀၁၀ ခုနှစ် ၁၉ နာရီ ၂၂ မိနစ်

[illegible]

[illegible]